



Câmara Municipal de Viana do Castelo

## VÁRIAS ENTIDADES

Sua comunicação	Sua referência	Nossa referência	Data
		PROC: CORR2019/00007	
		PASTA 19/09	
		Of. N.º 000098	15 MAR 2021

Assunto: Corte de Trânsito – 22 de março a 9 de abril

Obra: “Novo Acesso Rodoviário ao Porto de Mar de Viana do Castelo”

No âmbito da execução da empreitada do “Novo Acesso Rodoviário ao Porto de Mar de Viana do Castelo”, venho, por este meio, levar ao conhecimento de V. Ex.<sup>a</sup> que, por meu despacho de 12/03/2021, no período de **22 de março a 9 de abril de 2021**, encontrar-se-á o **trânsito cortado na Av.<sup>a</sup> do Cabedelo**, freguesia de Darque, desde a rotunda até à antiga escola primária, para execução da rotunda de acesso ao Porto de Mar.

Assim, em alternativa o trânsito sofrerá os desvios constantes no plano de sinalização em anexo.

Certo da melhor compreensão, por parte de V. Ex.<sup>a</sup>,

O VEREADOR DO PLANEAMENTO E GESTÃO URBANÍSTICA, REABILITAÇÃO  
URBANA, DESENVOLVIMENTO ECONÓMICO, MOBILIDADE, COESÃO  
TERRITORIAL E TURISMO

Luís Nobre

Anexo: 2 Doc.s  
CP/GM

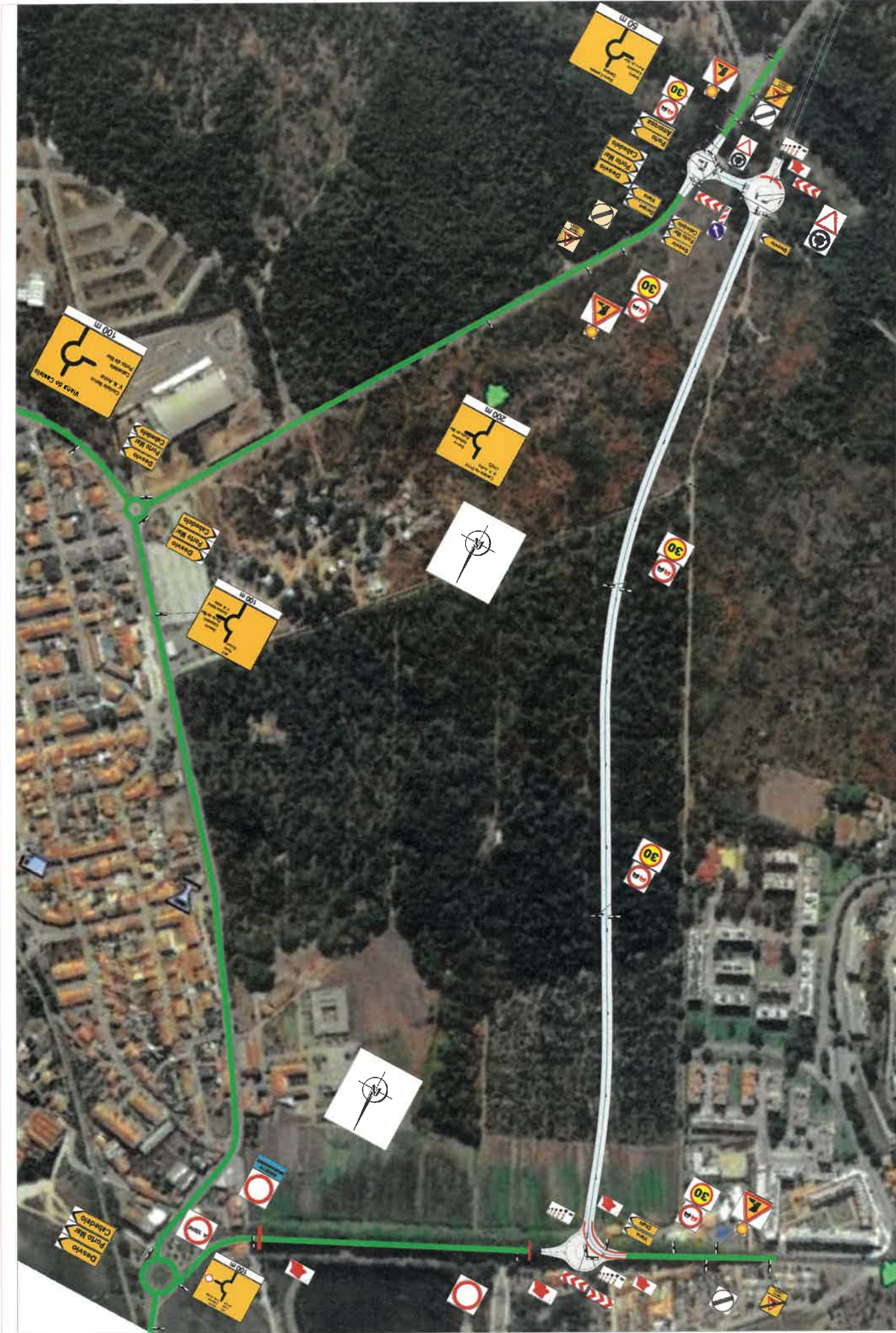

Acesso Rodoviário ao Setor Comercial do Porto de Viana do Castelo

Escalas

Legenda

Notas



www.f880.pt



APDL - Administração dos Portos do Douro, Lezous e Viana do Castelo, S.A.